

6. Königscup im Eiskunstlauf

15.03.2025

8:00 – 21:00 Uhr



Wir laden Euch
herzlich zu unserem
6. Königscup ein!

Pharmpur
EISARENA
Königsbrunn





Bayerischer Eissport-Verband e.V.

Fachsparte Eiskunstlauf



Liebe Eiskunstlauffreunde, liebe Sportlerinnen und Sportler,

Wir laden Euch herzlich zum 6. Königscup nach Königsbrunn ein. Wir freuen uns auf Eure Meldungen und hoffen, Euch zahlreich bei uns begrüßen zu dürfen.

Mit sportlichen Grüßen,

Lilian Eisenburger
TSV Königsbrunn
Abteilung Eiskunstlauf

Vereinspokal: 6. Königscup
Veranstalter: TSV Königsbrunn
Veranstaltungsort: Pharpur EISARENA, Königsallee 1, 86343 Königsbrunn
Datum: Sa 15.03.2025 Meldeschluss : Do 20.02.2025
Meldeanschrift / Rückfragen: ekl.koenigsbrunn@gmx.de

Die Veranstaltung wird nach den Wettbewerbsbedingungen des Bayerischen Eissport-Verbandes e.V. in der jeweils gültigen Form durchgeführt.

Musik: Bis Sa 01.03.2025 im .mp3 Format an musik.koenigscup@gmail.com
Dateiname: Kategorie_NachnameVorname.mp3
Backup am Wettbewerbstag: USB Stick (gerne mehrere Titel je Verein auf einem Stick), Dateiname s.o.

- Sonstige Informationen:
- Die Veranstaltung wird nach den [Wettbewerbsbedingungen des Bayerischen Eissport-Verbandes e.V.](#) in der aktuell gültigen Form durchgeführt.
 - Meldung mit beigefügtem Anmeldeformular nur durch einen Verein, der Mitglied eines der DEU angeschlossenen Landesverbandes ist.
 - Mit der Meldung bestätigt der Verein, dass alle Läufer die Ausschreibungskriterien erfüllen (einschl. Läuferlizenz für Kürkategorien) und sie und ihre gesetzlichen Vertreter der Datenschutzregelung (siehe BEV Wettbewerbsbedingungen) zustimmen.
 - Bitte die Sportler in eine Reihenfolge bringen, Streichungen erfolgen ggf. „von unten“. Keine Beschränkung für den TSV Königsbrunn sowie unseren Partnerverein EV Augsburg.
 - PPCs bitte mit der Meldung mitschicken, entweder im BEV Formular (pdf) oder im Melde-Excel. Läufer ohne PPC werden gestrichen.
 - Die Meldegebühr überweisen Sie bitte nach Meldebestätigung durch uns bis spätestens eine Woche vor dem Wettbewerb.

Wettbewerbskategorien

BEV		Verein	Parcours <i>(ohne Läuferlizenz)</i>	Adults
<input checked="" type="checkbox"/> Sternschnuppe A <input checked="" type="checkbox"/> Anfänger A <input checked="" type="checkbox"/> Neulinge B <input type="checkbox"/> Nachwuchs B <input type="checkbox"/> Young Adult		<input checked="" type="checkbox"/> Freiläufer <input checked="" type="checkbox"/> Figurenläufer <input type="checkbox"/> Kunstläufer <input type="checkbox"/> Sternschnuppen B <input checked="" type="checkbox"/> Anfänger B <input checked="" type="checkbox"/> Pre Young Adult I <input checked="" type="checkbox"/> Pre Young Adult II <input checked="" type="checkbox"/> Pre Young Adult III	<input type="checkbox"/> BEV Parkour I <input type="checkbox"/> BEV Parkour II <input type="checkbox"/> BEV Parkour III <p style="text-align: center;">Elemente <i>(ohne Läuferlizenz)</i></p> <input checked="" type="checkbox"/> Elemente I <input checked="" type="checkbox"/> Elemente II <input checked="" type="checkbox"/> Elemente III <input checked="" type="checkbox"/> Elemente IV <input checked="" type="checkbox"/> Elemente V	<input checked="" type="checkbox"/> Adult Bronze <input checked="" type="checkbox"/> Adult Silber <input type="checkbox"/> Adult Gold <p style="text-align: center;">Weitere <i>(ohne Läuferlizenz)</i></p> <input checked="" type="checkbox"/> Parcours Eismäuse <input type="checkbox"/> <input type="checkbox"/> <input type="checkbox"/> <input type="checkbox"/>
SP – – – –	Neulinge A Nachwuchs A Jugend Junioren Meisterklasse			

Erläuterungen / Ergänzungen:

Parcours Eismäuse	<p>Hindernislauf auf Zeit auf 1/3 der Eisfläche, Skizze siehe nächste Seite. Es wird nach Geschwindigkeit bewertet. Fehler werden als Zeitverzug berechnet.</p> <p>Offen für Mädchen und Jungen geb. 01.07.2017 und später, die noch nie in einer Elemente-Kategorie gestartet sind.</p> <p>Der Parcours wird auf einem der äußeren Eisdrittel aufgebaut (parallel auf dem anderen äußeren Drittel ein Elemente-Wettbewerb), das Einlaufen findet im Mitteldrittel statt. Dort wird der Parcours nicht zum Üben nochmals aufgebaut, jedoch durchlaufen alle Läufer den Parcours einmal gemeinsam vor dem Wettbewerb.</p>
Elemente I-III	<p>Die Wettbewerbe finden auf den beiden äußeren Eisdritteln statt (2 Wettbewerbe parallel), das Einlaufen im Mitteldrittel. Das in den BEV Wettbewerbsbedingungen angegebene Spurbild ist verpflichtend. Die Wettbewerbe Elemente I-III werden voraussichtlich mittags stattfinden.</p>
Elemente IV	<p>Wir werden in dieser Kategorie unabhängig von der Anzahl der Meldungen in 2 Altersgruppen bis 16 Jahre / ab 17 Jahre teilen (Stichtag 01.07.2024, also geb. 01.07.2007 und später bzw. 30.06.2007 und früher). Meldungen von Erwachsenen sind willkommen!</p> <p>Außerdem weisen wir darauf hin, dass wir mit dieser Kategorie den Wettbewerb beginnen werden.</p>
Neulinge A	Kurzprogramm (Short Program)
Alle Vereins-Kür-Kategorien	Bei weniger als 3 Teilnehmern je Geschlecht gemeinsame Wertung nach den Vorgaben für Mädchen.

Meldegebühr

Parcours Eismäuse	25 €
Elemente I-III	35 €
Elemente IV-V	45 €
Freiläufer, Figurenläufer	50 €
Anfänger B, Pre-Young Adult I-III, BEV Kürkategorien	55 €
Adult Bronze, Silber	65 €

Bankverbindung

TSV Königsbrunn, Abt. Eiskunstlauf	
IBAN	DE64 7209 0000 0106 4116 06
BIC	GENODEF1AUB
Verwendungszweck	6. Königscup - Name des meldenden Vereins

Parcours Eismäuse

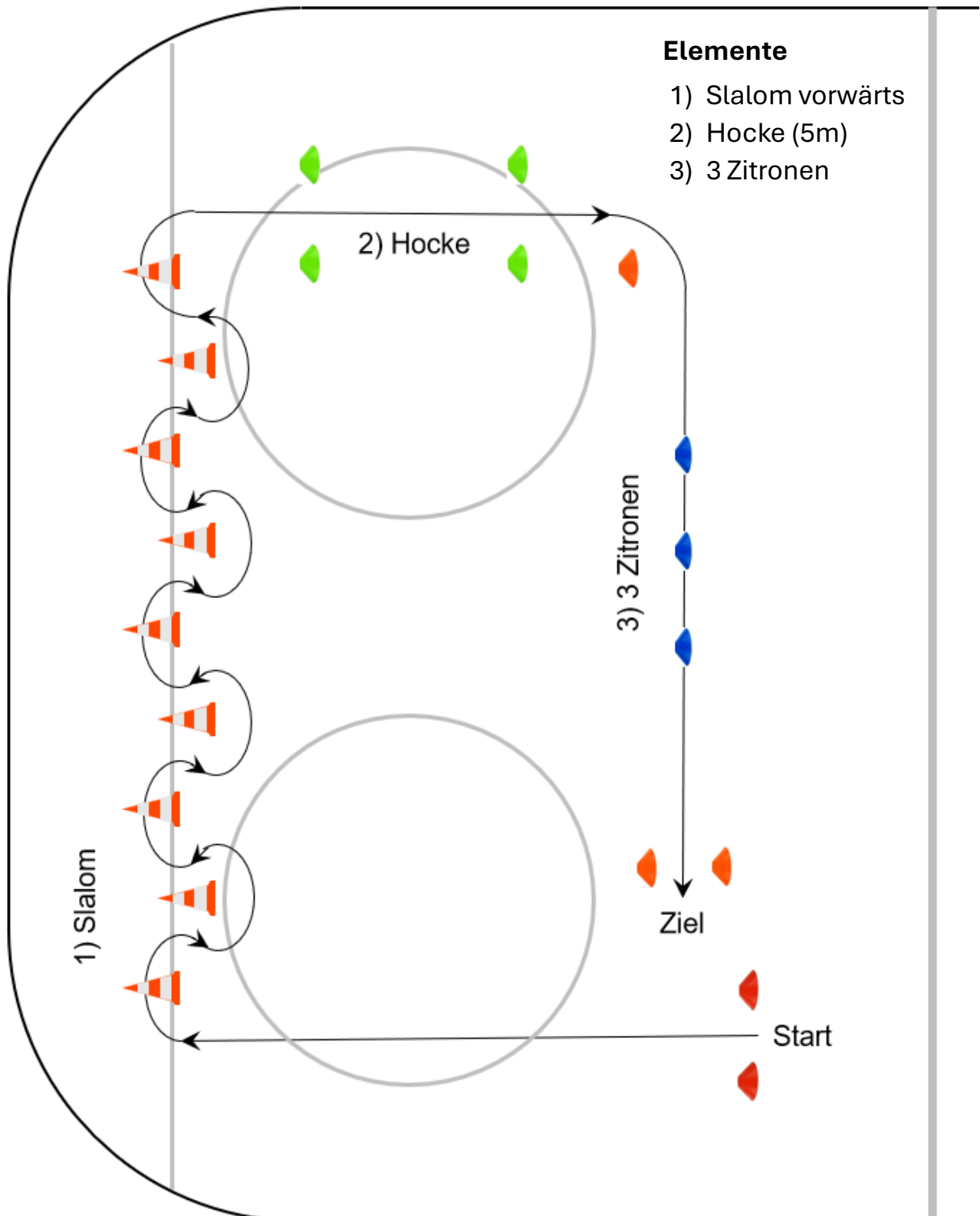

Elemente

- 1) Slalom vorwärts
- 2) Hocke (5m)
- 3) 3 Zitronen

Bonus-Malus-Tabelle

Fehlendes Element	+10 Sekunden
Auslassen eines Hütchens im Slalom	+2 Sekunden
Bewertung eines Elements durch Preisrichter mit „-1“	+2 Sekunden
Bewertung eines Elements durch Preisrichter „+1“	-2 Sekunden